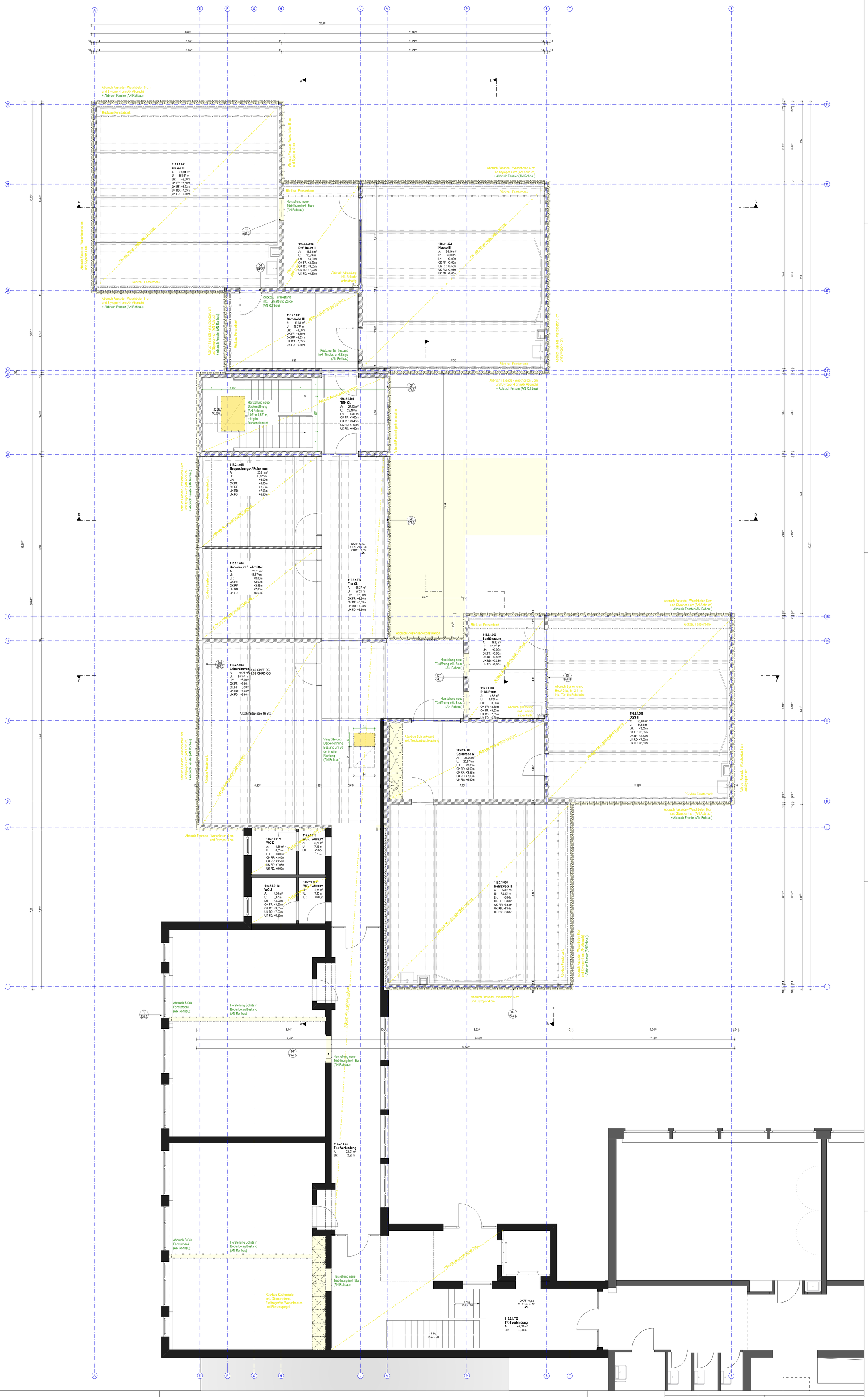

Legende:

allg. Abkürzungen:

OK	Oberkante
UK	Unterkante
VK	Vorderkante
FF	Fertigfussboden
RD	Rohdecke
UZ	Unterzug
AHD	Abhangdecke
RH	Raumhöhe von OKFF bis UKRD
HiL.	Höhe im Lichten (Raumhöhe von OKFF bis UK AHD/ Deckenbekl.)
BRH_{roh}	Brüstungshöhe (von OKFF bis OK Rohbrüstung)
BRH_{fertig}	Brüstungshöhe fertig (von OKFF bis OK fertig/ Fensterbank innen)
RR	Regenrohr
BE	Bodeneinlauf
HK	Heizkörper
IW	Installationswand

Türen, Fenster, Verglasungen:

dt	dichtschließend
dts	dicht- und selbstschließend
rdts	rauchdicht- und selbstschließend
fh	feuerhemmend, dicht und selbstschließend
fh/rdts	feuerhemmend, rauchdicht- und selbstschließend
hfh	hochfeuerhemmend, dicht-und selbstschließend
hfh/rdts	hochfeuerhemmend, rauchdicht- und selbstschließend
fb	feuerbeständig, dicht- und selbstschließend
fb/rdts	feuerbeständig, rauchdicht- und selbstschließend

Gfl.	Gangflügel
Sfl.	Standflügel
TS	Türschließer
OH	Türoffenhaltung
TA	Türantrieb
Vor	Vorrüstung
BLS	Blend-/Sonnenschutz innen
S	Sonneschutz außen

Brandschutz

	F 90
	F 30
fb	feuerbeständig
hfh	hochfeuerbeständig
fh	feuerhemmend
wmB	widerstandsfähig gegen mechanische Beanspruchung
nbr	nicht brennbar

Abbruch
Neu
Beton
Mauerwerk
Waschbeton
Dämmung
Brettsperrholz
Holzrahmenbau
Trockenbau Gipskarton

90/205 min. Öffnungsbreite / min. Öffnungshöhe

90/205 Rot = Tür Neu

90/205 Lila = kleiner als min. Maße Barrierefreiheit

Eigenschaften Fenster

- S2 Raffstore, schienengeführt
- 0,... Fenster g-Wert
- Sun TRAV-Verglasung
- M motorische Öffnung
- EB 2. RW über Fenster

Alle Maße sind am Bau zu prüfen. Unstimmigkeiten sind sofort mit der Bauleitung zu klären.
Bei der Bauausführung sind die Planungen der Fachingenieure sowie die Angaben der Sonderfachleute zu beachten.
Hersteller-/Firmenzeichnungen gelten nur mit Freigabevermerk der Objektplanung.
Alle Höhenangaben sind auf OKFF bezogen (±0,00 = 66,61 m ü.NHN). Maßbezüge gelten vor Einzelmaßen.

CL DG

116 Standortnummer	P-10454 Projektnummer	Ausführungsplanung Planphase
GRU / 0 Planart/Bauteil	Abbruch u. Rückbauarbeiten inkl. Schadstoffsanierung OG CL Planinhalt — Plangröße 841 x 1.400	STADT MÜNSTER
1:50 Maßstab	28.05.2026 Erstellung — Index -	Amt für Immobilien-management
Projektverzeichnis		
KSH_Clemensschule und Paul Gerhardt Schule Projektdatei		VORABZUG
KSH-A-556.3- Abbruch u. Rückbauarbeiten inkl. Schadstoffsanierung OG CL Planbezeichnung		
Zeichnung	Architektur und Projektsteuerung	CLEMENSSCHULE HILTRUP UNCKELSTRAßE 19 48165 MÜNSTER
Zeichnung	Bauen im Bestand	UMBAU PAUL-GERHARDT-SCHULE CLEMENSSCHULE EHEM. JOHANNESSCHULE
Projektleitung	Fachstellenleitung / Abteilungsleitung	
Amtsleitung / Technische Leitung		